Zentrale: Hans Hilscher GmbH.
Lohnergasse 1a - A-1210 Wien
[T]: +43 1 4791175 - [F]: +43 1 4709051
www.margreiter-technik.at

Büro Deutschland: Hans Hilscher GmbH.
Schlierseer Straße 11 - 83735 Bayrischzell
[T]: +49 8023 9399950 - [F]: +49 8023 9399951
www.margreiter-technik.de

MARGREITER *TECHNIK*
Kennzeichnen - Verpacken - Plombieren - Prägen

[Datumperforiermaschinen]

Perforiermaschinen

Perforiermaschinen entwerten im Gegensatz zu Loch- und Entwertungspressen die Dokumente nicht durch ein einzelnes, großes Lochzeichen sondern erzeugen mit Perforiernadeln lesbare Texte oder ein Datum.

Perforiermaschinen eignen sich zum Kennzeichnen und Entwerten von Belegen, Etiketten, Filmen oder Verpackungen. Wechselnde Buchstaben- oder Ziffernkombinationen können genauso perforiert werden wie fixe Texte bzw. ein Datum. Diese Maschinen wurden für die Verwendung in Büros, Kanzleien, Buchhaltungen, Ämtern und Verwaltungen konstruiert. Der modulare Aufbau ermöglicht viele Kombinationsmöglichkeiten, die Maschinen können so individuell auf Ihre Bedürfnisse angepasst werden.

Je nach Aufkommen sind diese Maschinen als händische oder als elektrische Pressen in mehreren Ausführungen erhältlich. So können Papierstapel und Dokumente bis zu einer Stärke von ca. 30 Blatt in einem Arbeitsgang dauerhaft gekennzeichnet, markiert und entwertet werden. Einfuhrtiefen bis zu 110 mm können mit diesen Maschinen erzielt werden.

Datumperforiermaschine Mod. PERFOSET I/D

Die Datumperforiermaschine Mod. PERFOSET I/D ist unsere kleinste manuelle Perforiermaschine. In der Standardversion wird in einem Arbeitsgang ein 6stelliges Datum perforiert. Mittels Zahlenschiebern wird von vorne das gewünschte Datum gesetzt, 18 Zahlenschieber werden serienmäßig mitgeliefert. Die Zahlenschieber reichen aus, um jedes 6stellige Datum zu perforieren. Die Perfoset I/D wird standardmäßig mit einem Seiten- und einem Tiefenanschlag für die exakte Positionierung der Perforation ausgeliefert.

Das Modell PERFOSET I/D kann bis zu 15 Blatt in einem Arbeitsgang perforieren. Die Einfuhrtiefe beträgt 75 mm. Anstelle des Datums können mit dieser Maschine auch auswechselbare Ziffern- und/oder Buchstabenkombinationen mit einer maximalen Breite von 74 mm perforiert werden. Zusätzlich kann diese Maschine mit einer fixen Textzeile ober- oder unterhalb des Datums in 6 oder 8 mm Schrifthöhe perforiert werden. Als weitere Option ist für diese Maschine zum Schutz gegen unerlaubte Verwendung ein Sicherheitsschloss möglich.

Eigenschaften (Zusammenfassung)
Standard-Schrifthöhe: 6 mm, 8 mm
Leistung: 15 Blatt
Einfuhrtiefe: 75 mm
Gewicht: 6.7 kg

Optionen PERFOSET I/D

- Sicherheitsschloss
- fixer Text ober- oder unterhalb des Datums
- verschiedene Schrifthöhen möglich

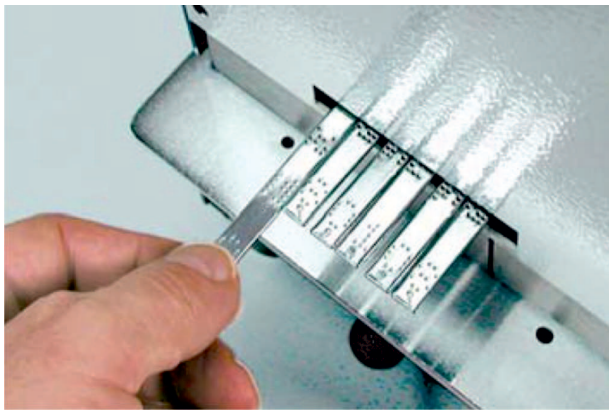

Datumperforiermaschine PERFOSET II/D

Die Perforiermaschine Mod. PERFOSET II/D ist die große händische Perforiermaschine für die meisten Anwendungen in Büros und Ämtern. Die Funktionsweise entspricht dem Mod. PERFOSET I/D, nur ist diese Maschine für ein größeres Aufkommen ausgelegt. In einem Arbeitsgang können bis zu 25 Blatt perforiert und entwertet werden, die Einfuhrtiefe ist mit 110 mm deutlich höher. Zur exakten Positionierung wird die PERFOSET II/D mit einem Seiten- und einem Tiefenanschlag ausgeliefert. Ebenfalls im Lieferumfang sind 18 Ziffernschieber, mit denen alle Datumsvarianten 6stellig perforiert werden können. Zusätzlich zu der Datumszeile können fixe Texte ober- und/oder unterhalb des Datums perforiert werden.

Wie auch die Perforiermaschine PERFOSET I/D kann dieses Modell statt mit Datumschiebern auch mit Buchstaben- oder Ziffernschiebern ausgerüstet werden, sodass Sie jede beliebige Kombination mit einer maximalen Breite von 108 mm perforieren können. Um unbefugten Zugriff zu unterbinden kann die PERFOSET II/D mit einem Sicherheitsschloss geliefert werden.

Eigenschaften (Zusammenfassung):
Standard-Schrifthöhe: 6 mm, 8 mm, 10 mm
Leistung: 25 Blatt
Einfuhrtiefe: 110 mm
Gewicht: 12.2 kg

Optionen PERFOSET II/D

- Sicherheitsschloss
- zusätzlicher Text über und/oder unterhalb des Datums
- Ziffern- und Buchstabenkombinationen möglich
- verschiedene Schrifthöhen
- Sonderzeichen nach Wunsch

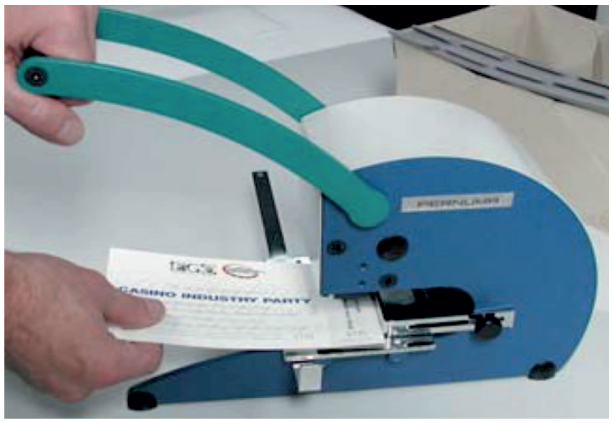

Zentrale: Hans Hilscher GmbH.
Lohnergasse 1a - A-1210 Wien
[T]: +43 1 4791175 - [F]: +43 1 4709051
www.margreiter-technik.at

Büro Deutschland: Hans Hilscher GmbH.
Schlierseer Straße 11 - 83735 Bayrischzell
[T]: +49 8023 9399950 - [F]: +49 8023 9399951
www.margreiter-technik.de

MARGREITER *TECHNIK*
Kennzeichnen - Verpacken - Plombieren - Prägen

[Datumperforiermaschinen]

Datumperforiermaschine Office D

Die Datumperforiermaschine Office D ist eine kleine elektrische Perforiermaschine für Büros und Verwaltungen.

In der Standardversion wird diese Maschine mit einem kompletten Schiebersatz mit 18 einzelnen Ziffernschieber ausgeliefert. So kann jedes 6stellige Datum in 6, 8 oder 10 mm perforiert werden. Bis zu 20 Blatt können in dieser Maschine in einem Arbeitsgang entwertet werden, die Einschubhöhe beträgt maximal 2 mm, die Einfuhrtiefe beträgt 42 mm. Flexbile Buchstaben- und/oder Ziffernkombinationen können durch die Buchstaben- und Ziffernschieber einfach perforiert werden.

Die Auslösung erfolgt über einen seitlichen Druckknopf, für rationelles Arbeiten kann diese Perforiermaschine auch mit einem Fußschalter ausgeliefert werden. Als weitere Option ist für diese Maschine zum Schutz gegen unerlaubte Verwendung ein Sicherheitsschloss möglich.

Bitte beachten Sie, dass vor Fertigung die ungefähre Position der Perforation (am oberen oder am untern Blattrand) angegeben werden muss, da davon der Einbau des Schneidwerkzeuges und des Perforierkamms abhängt.

Eigenschaften (Zusammenfassung)
Standard-Schrifthöhe: 6 mm, 8 mm, 10 mm
Leistung: 20 Blatt
Einfuhrtiefe: 42 mm
Gewicht: 18 kg
Motor: 230 V / 50 Hz

Textperforiermaschine Office T

Die Datumperforiermaschine Office T ist eine kleine elektrische Perforiermaschine für Büros und Verwaltungen.

Diese Perforiermaschine eignet sich besonders zum Perforieren von fixen Texten bis zu einer maximalen Abdruckbreite von 80 mm, die auch zweizeilig sein können. Bis zu 20 Blatt können in dieser Maschine in einem Arbeitsgang entwertet werden, die Einschubhöhe beträgt maximal 2 mm, die Einfuhrtiefe beträgt 42 mm.

Die Auslösung erfolgt über einen seitlichen Druckknopf, für rationelles Arbeiten kann diese Perforiermaschine auch mit einem Fußschalter ausgeliefert werden. Als weitere Option ist für diese Maschine zum Schutz gegen unerlaubte Verwendung ein Sicherheitsschloss möglich.

Bitte beachten Sie, dass vor Fertigung die ungefähre Position der Perforation (am oberen oder am untern Blattrand) angegeben werden muss, da davon der Einbau des Schneidwerkzeuges und des Perforierkamms abhängt.

Eigenschaften (Zusammenfassung)
Standard-Schrifthöhe: 6 mm, 8 mm, 10 mm
Leistung: 20 Blatt
Einfuhrtiefe: 42 mm
Gewicht: 18 kg
Motor: 230 V / 50 Hz

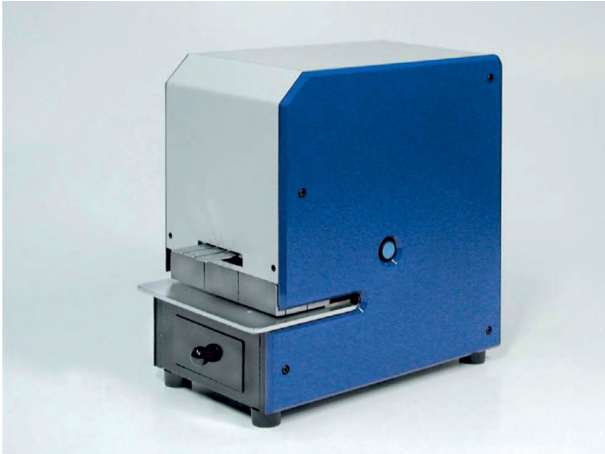

Optionen Office D + Office T

- Sicherheitsschloss
- Fußauslöser
- verschiedene Schrifthöhen möglich

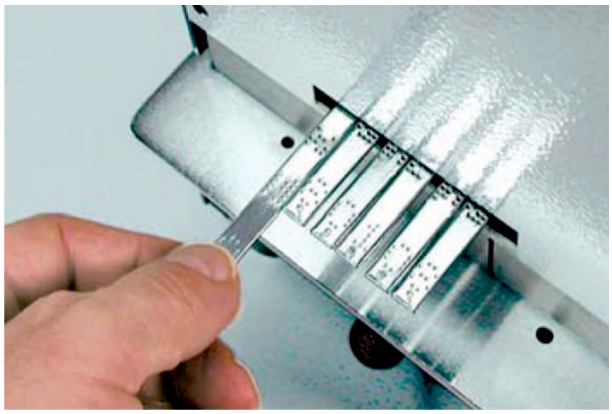

Perforation Office D + Office T

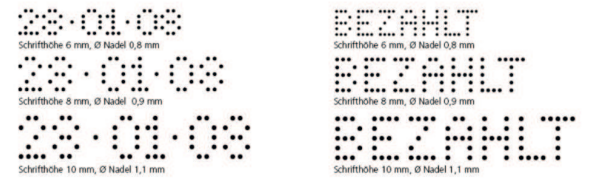

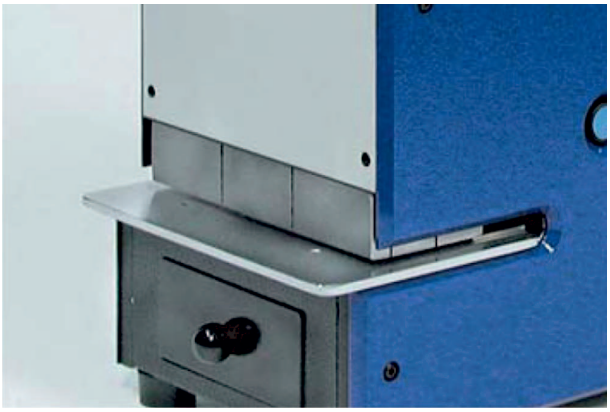

MARGREITER TECHNIK
Kennzeichnen - Verpacken - Plombieren - Prägen

Zentrale: Hans Hilscher GmbH.
Lohnergasse 1a - A-1210 Wien
[T]: +43 1 4791175 - [F]: +43 1 4709051
www.margreiter-technik.at

Büro Deutschland: Hans Hilscher GmbH.
Schlierseer Straße 11 - 83735 Bayrischzell
[T]: +49 8023 9399950 - [F]: +49 8023 9399951
www.margreiter-technik.de

[Datumperforiermaschine]

Datumperforiermaschine PERFOSET E/D

Die Datumperforiermaschine Mod. PERFOSET E/D ist eine Perforiermaschine zur dauerhaften und sicheren Kennzeichnung von Belegen, Etiketten, Filmen, Verpackungen uvm. in Büros und in der Industrie. Diese Maschine verfügt über einen leistungsstarken Elektromotor und erlaubt so eine mühelose Kennzeichnung von bis zu 25-30 Blatt Papier.

In der Standardversion wird diese Maschine mit 18 Zahlenschiebern für die Perforation eines 6stelligen Datums ausgeliefert. Die Schrifthöhe kann 6, 8 oder 10 mm betragen. Neben dem Datum kann die Maschine auch so umgebaut werden, dass flexible Buchstaben- und/oder Ziffernkombinationen mit einer maximalen Länge von 100 mm perforiert werden können. Ober- und unterhalb des Datums kann außerdem eine fixe Textzeile angebracht werden. Die Auslösung erfolgt durch einen Druckknopf an der Seite der Maschine, auf Wunsch kann auch ein Fußschalter als Zusatzoption verwendet werden.

Ebenfalls serienmäßig werden diese Maschinen mit einem Seiten- und einem Tiefenanschlag geliefert, die eine genaue Positionierung des Abdrucks erlauben. Die Einfuhrtiefe beträgt max. 105 mm (gerechnet vom Papierrand bis zur Mitte der Perforation) .

Als weitere Option ist für diese Maschine zum Schutz gegen unerlaubte Verwendung ein Sicherheitsschloss möglich. Weiteres Zubehör sind ein Hubzähler, ein festes Untergestell, spezielle Anschläge sowie eine automatische Auslösung.

Bitte beachten Sie, dass vor Fertigung die ungefähre Position der Perforation (am oberen oder am untern Blattrand) angegeben werden muss, da davon der Einbau des Schneidwerkzeuges und des Perforierkamms abhängt.

Eigenschaften (Zusammenfassung)
Standard-Schrifthöhe: 6 mm, 8 mm, 10 mm
Leistung: 25 - 30 Blatt
Einfuhrtiefe: 105 mm
Gewicht: 28 kg
Motor: 230 V / 50 Hz

Datumperforiermaschine PERFOSET ES/D

Die Datumperforiermaschine Mod. PERFOSET ES/D ist eine Hochleistungs-Perforiermaschine zur dauerhaften und sicheren Kennzeichnung von Belegen, Etiketten, Filmen, Verpackungen uvm. in Büros und in der Industrie. Diese Maschine verfügt über einen extrastarken Elektromotor und erlaubt so eine mühelose Kennzeichnung von bis zu 25-30 Blatt Papier.

Dieses Modell verfügt über alle Möglichkeiten der Perforiermaschine PERFOSET E/D. Darüber hinaus wird die PERFOSET ES/D standardmäßig mit einem Fußschalter sowie einem Untergestell ausgeliefert. Ebenfalls serienmäßig werden diese Maschinen mit einem Seiten- und einem Tiefenanschlag geliefert, die eine genaue Positionierung des Abdrucks erlauben. Die Einfuhrtiefe beträgt max. 105 mm (gerechnet vom Papierrand bis zur Mitte der Perforation) .

Als weitere Option ist für diese Maschine zum Schutz gegen unerlaubte Verwendung ein Sicherheitsschloss möglich. Weiteres Zubehör sind ein Hubzähler, spezielle Anschläge sowie eine automatische Auslösung.

Eigenschaften (Zusammenfassung)
Standard-Schrifthöhe: 6 mm, 8 mm, 10 mm
Leistung: 25 - 30 Blatt
Einfuhrtiefe: 105 mm
Gewicht: 90 kg
Motor: 230 V / 50 Hz

Optionen PERFOSET E/D

- Sicherheitsschloss
- Fußauslöser
- automatische Auslösung
- fixes Untergestell
- flexibler Seiten- und Tiefenanschlag
- fixer Text ober und/oder unterhalb des Datums

Zentrale: Hans Hilscher GmbH.
Lohnergasse 1a - A-1210 Wien
[T]: +43 1 4791175 - [F]: +43 1 4709051
www.margreiter-technik.at

Büro Deutschland: Hans Hilscher GmbH.
Schlierseer Straße 11 - 83735 Bayrischzell
[T]: +49 8023 9399950 - [F]: +49 8023 9399951
www.margreiter-technik.de

MARGREITER *TECHNIK*
Kennzeichnen - Verpacken - Plombieren - Prägen

[Spezialperforiermaschinen]

Perforiermaschine 2000 E/D

Die Perforiermaschine Mod. 2000 E/D ist eine elektrische Tischperforiermaschine, die für eine Vielzahl an Perforieraufgaben eingesetzt und angepasst werden kann.

Standardmäßig ist diese Perforiermaschine als Datumperforiermaschine konzipiert, die mit Zahlenschiebern eingestellt wird. Anstatt der Datumskonfiguration können mittels Doppelzahlenschiebern flexible Buchstaben- oder Ziffernkombinationen bis zu einer maximalen Abdrucklänge von 100 mm perforiert werden. Ober- und/oder unterhalb der Datumszeile können fixe Texte bis zu einer Länge von 100 mm angebracht werden. Vor und/oder hinter dem Datum bzw. der Datumszeile können zusätzlich weitere Schieber angebracht werden, viele Sonderausführungen sind hier möglich. Als Standardschrifthöhe kann diese elektrische Perforiermaschine mit 6 mm, 8 mm und 10 mm geliefert werden.

Die Perforiermaschine 2000 wird serienmäßig mit einem Fußschalter ausgeliefert. Als weitere Option ist eine Auslösung durch Einschub möglich. Ebenfalls serienmäßig wird diese Maschine mit einem Seiten- und einem Tiefenanschlag zur exakten Positionierung ausgeliefert. Die Einfuhrtiefe beträgt maximal 42 mm (gerechnet vom Papierrand bis zur Mitte der Perforation). Als weitere Option ist für diese Maschine zum Schutz gegen unerlaubte Verwendung ein Sicherheitsschloss lieferbar, auch ein Hubzähler ist verfügbar.

Eine weitere Besonderheit dieser Perforiermaschine ist die Konstruktion an sich. Diese Maschine ist mit einer robusten Ganzmetallkonstruktion und einem starken 550 Watt Motor ausgerüstet. Trotz dieser Leistung ist der Motor extrem geräuscharm und eignet sich so hervorragend zur Verwendung in Büros. Außerdem können durch die starke Motorleistung problemlos und vollkommen ohne Kraftaufwand Papierstapel bis zu 30 Blatt in einem Arbeitsgang perforiert werden.

Bitte beachten Sie, dass vor Fertigung die ungefähre Position der Perforation (am oberen oder am untern Blattrand) angegeben werden muss, da davon der Einbau des Schneidwerkzeuges und des Perforierkamms abhängt.

Eigenschaften (Zusammenfassung)
Standard-Schrifthöhe: 6 mm, 8 mm, 10 mm
Leistung: 30 Blatt
Einfuhrtiefe: 42 mm
Gewicht: 38.5 kg
Motor: 230 V / 50 Hz

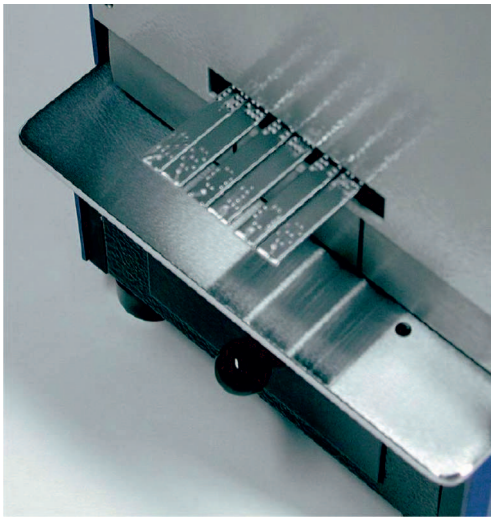

Optionen 2000 E/D
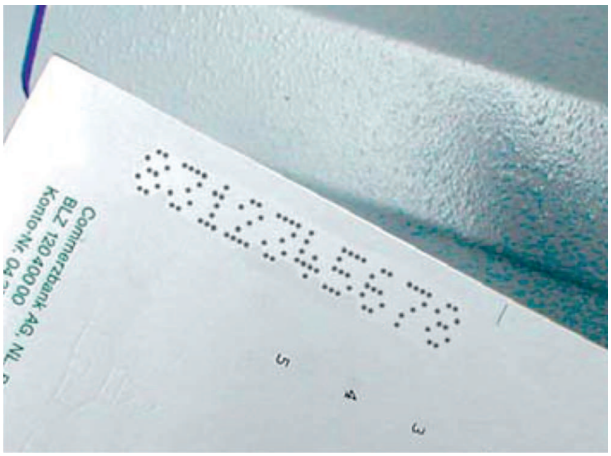
- Sicherheitsschloss
- Fußschalter oder automatische Auslösung
- flexibler Seiten- und Tiefenanschlag
- fixer Text ober und/oder unterhalb des Datums
- Hubzähler
- auch für fixe Texte und Logos geeignet
- viele Sonderausführungen möglich